

MIDE*

* Método de Información de Excursiones (www.eurotrails.info)

Severidad del medio natural	2 ▲	Desnivel subida	6.697 m
Orientación en el itinerario	2 ▶	Desnivel bajada	7.789 m
Dificultad en el desplazamiento	2 ▶	LONGITUD RUTA*	1.010,3 km*
Cantidad de esfuerzo necesario	4 ▶	HORARIO	236 h**

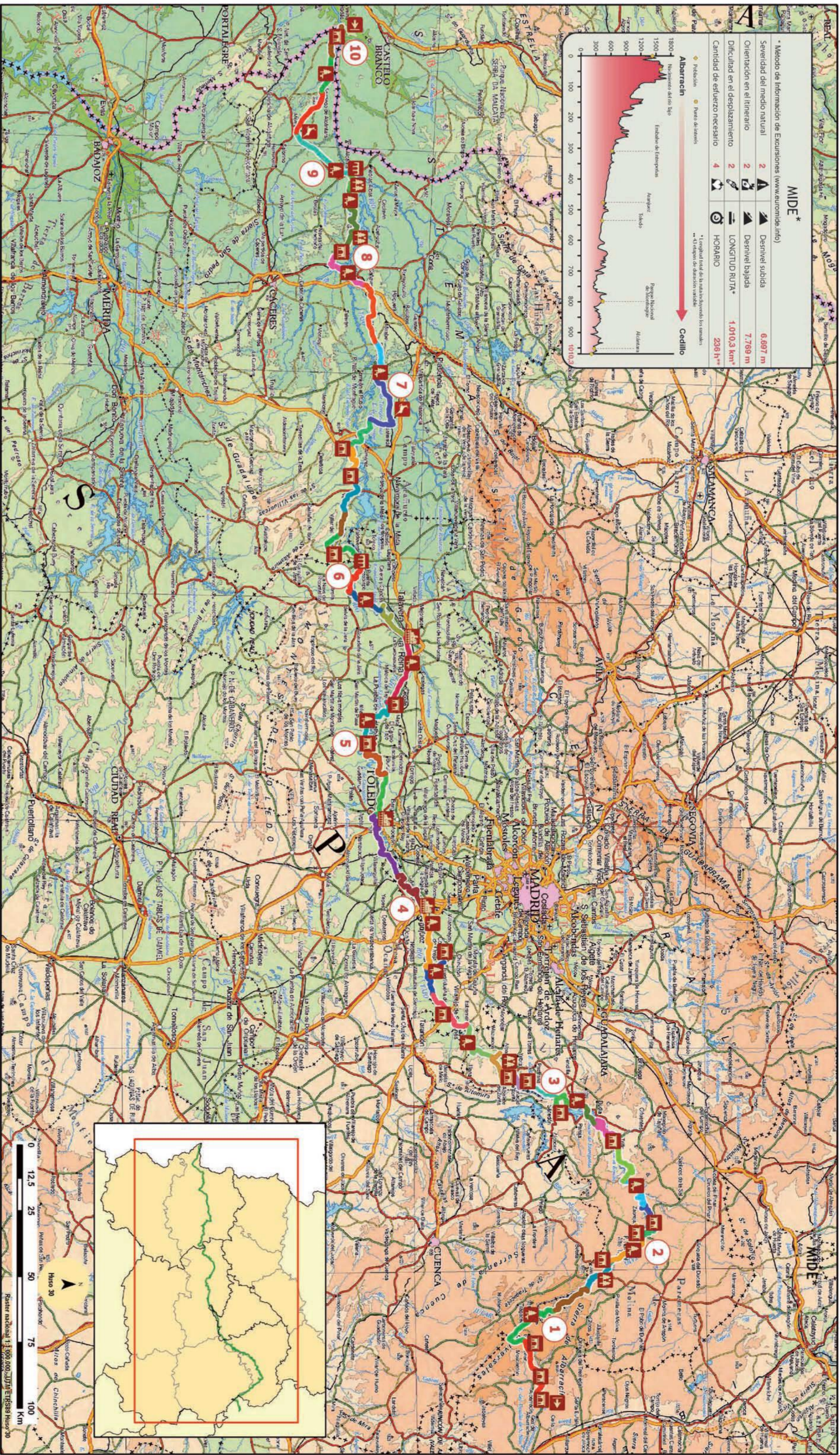
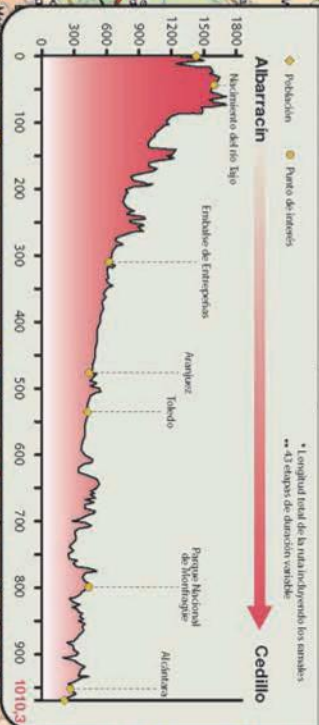

SECTOR CENTRO PENINSULAR

CAMINO NATURAL DEL TAJO

- ▶ Inicio del camino
- ▶ Fin del camino
- ▶ Área de descanso
- ▶ Interés natural
- ▶ Monumento
- ▶ Parque Natural o Nacional
- ▶ Puente
- ▶ Zona monumental



El camino acompaña uno de los más preciados ríos de la Iberia, el Tajo, compañero que va descubriendo al viajero maravillas de la naturaleza peninsular, de las ciudades reales, de castillos, ermitas e iglesias, y los rincones más emblemáticos de un país que, en sus aguas, refleja gran parte de su historia y cultura.



Paisaje típico en una zona remansada en el Alto Tajo

Desde 1993 el Programa de Caminos Naturales del Ministerio de Agricultura, Alimentación y Medio Ambiente, tiene como objetivo la recuperación de antiguas infraestructuras que han caído en desuso: líneas de ferrocarril, vías pecuarias o caminos tradicionales, para el uso y disfrute del ciudadano.

Estas rutas nos acercan al medio rural para descubrir la biodiversidad y belleza de nuestro valioso patrimonio natural, y conocer los pueblos, monumentos, tradiciones y gentes que componen el singular paisaje cultural de nuestro territorio.

Te invitamos a recorrerlos y te ofrecemos las claves para disfrutar del viaje. En este folleto encontrarás una breve descripción del Camino Natural de Tajo y la cartografía necesaria para realizar su recorrido, junto con recomendaciones para aprovechar al máximo esta experiencia.

Sólo te pedimos una cosa: no olvides dejarlo todo como lo encontraste. La conservación de estos caminos también es tu responsabilidad.

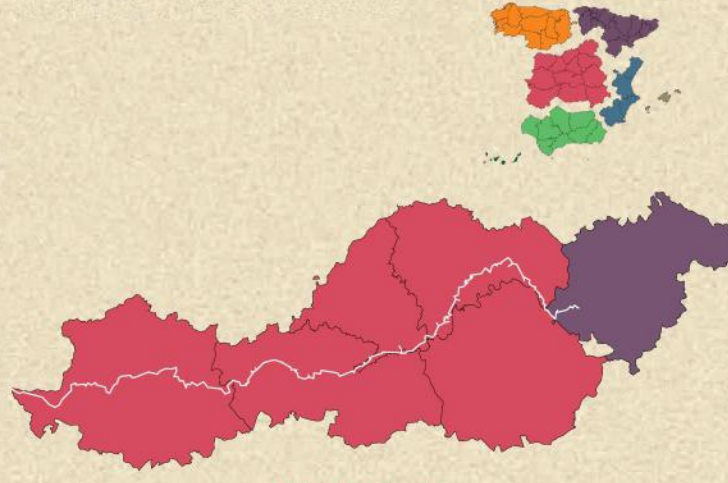

MÁS INFORMACIÓN:

caminosnaturales@marm.es

www.marm.es/es/desarrollo-rural/temas/caminos-naturales

NIPO:

Depósito Legal:

CAMINO NATURAL DEL TAJO

RÍO TAJO

- ARAGÓN, CASTILLA - LA MANCHA Y EXTREMADURA -

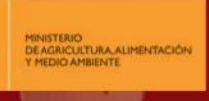

- La ruta atraviesa campos de cultivo, olivos y cotos de caza pasando por Valdeacasa de Tajo y Peralada de San Román. El trayecto continúa hasta Bohonal de Ibor y Mesas de Ibor para adentrarse en las collinas que conducen, a través al embalse de Valdecañas hasta la localidad de Higuera. Por la dehesa extremeña se llega a Serrejón, el primer municipio del **Parque Nacional de Monfragüe**, que se puede disfrutar hasta llegar a Villarreal de San Carlos.
- (Para poder circular por el Parque Nacional de Monfragüe es necesario solicitar un permiso gratuito en la web u oficinas del Parque). Desde Villarreal hasta Serradilla, la ruta deja el Parque Nacional avanzando hasta Cañaveral entre dehesas. El camino de Cañaveral a Garrovillas de Alconétar atraviesa variados paisajes, desde las estepas y dehesas hasta las hermosas estampas de la ribera del Tajo, embalsado en el pantano de Alcántara. Durante el recorrido hacia Mata de Alcántara destaca el pinar de Garrovillas, las zonas esteparas y los bosques aclarados de encina. Desde Mata de Alcántara se llega a Alcántara, ciudad cuyo emplazamiento estratégico ha condicionado su evolución histórica, como atesoran gran parte de sus monumentos y arquitectura (especialmente la representación de ingeniería romana, como el famoso puente de Alcántara)
- Entre Alcántara y Membrejo, entrando en el **Parque Natural del Tajo Internacional**, el camino lleva a los Llanos de Brozas y Alcántara, incluida en la Red Natura 2000. Hasta Santiago de Alcántara, el camino discurre por la Sierra de San Pedro que alberga al 15% de la población mundial de águila imperial.
- Hasta Herrera de Alcántara el camino discurre por la Rivera de Aurela, donde destaca la presencia de alcornoques, encinares y galerías ribereñas. Se llega después a Cedillo, presentando una orografía muy abrupta, que los ríos, arroyos y riberas dotan de gran belleza. Se alcanza así el punto final del camino natural.

DE PUENTE DEL ARZOBISPO A CEDILLO

- El camino retorna a Castilla - La Mancha, llegando a Toledo; declarada Patrimonio de la Humanidad, en esta ciudad están representadas las tres culturas-religiones monoteístas (musulmana, judía y cristiana), presentes en su arquitectura, cultura, arte y gastronomía. El camino lleva, entre olivos y cereal, hasta Albarreal de Tajo. El espectacular paso del río Tajo, en la ruta hacia La Puebla de Montalbán, por las Barracas y el embalse de Castrejón, ofrece uno de los paisajes más espectaculares del camino. Hasta Malpica de Tajo, el itinerario discurre entre los embalses de Castrejón y del Carpio. De camino, se pueden visitar castillos, ermitas y el yacimiento arqueológico de Las Tamujas, a la entrada del pueblo de Malpica de Tajo.
- A partir de Malpica, el camino discurre entre campos de cultivo, pasando por Talavera de la Reina y Calera y Chozas. El tramo entre Calera y Aldeanueva de Barbarroja comparte recorrido con el Camino Natural Vía Verde de la Jara que conduce al embalse de Azután por un antiguo trazado ferroviario. El camino desciende hacia las vegas del Tajo en su camino hacia El Puente del Arzobispo, recorriendo parte de la Calzada Romana del río Uso y la presa del embalse de Azután.

DE VILLAMEJOR A PUENTE DEL ARZOBISPO

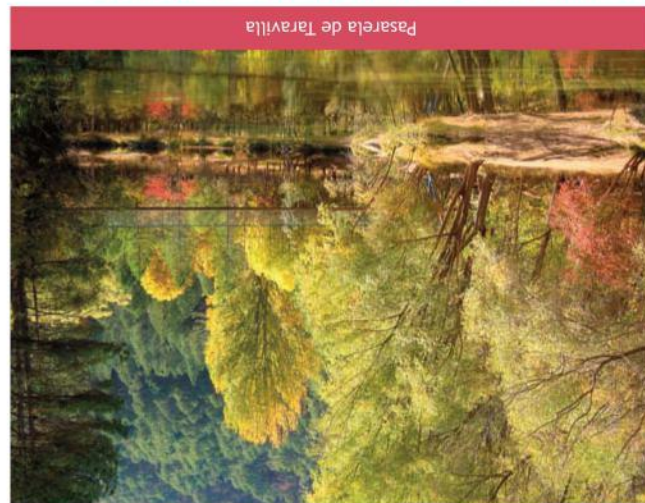

Pasarela de Taravilla

- El camino se inicia en suelo de Teruel, en Albarracín, a escasos kilómetros del nacimiento del río. Entre bosques de montaña y tierras de labor, pasa por Villar de Cobo y llega a la Ermita de San Lorenzo.
- Ya en Guadalajara, el camino atraviesa los cortados del río Tajo, en el **Parque Natural del Alto Tajo**, pasando por Peraltejos de las Truchas, Poveda y Zaorejas. Adentrándose en zonas boscosas entre pinos y sabinas llega a Villar de Cobeta, cambiando pinares por encinares a medida que se desciende hacia la meseta, en dirección Huertapelayo. En este tramo destaca el Monasterio cisterciense de Buenafuente del Sisal.
- El camino sigue entre pinares, encinares y huertas, pasando por Valtablado del Río y llegando hasta Trillo, acercándose al embalse de Entrepeñas. La ruta continúa entre cultivos hasta el salto de Bolarque, llegando hasta Zorita de los Canes, donde se pueden visitar las ruinas visigodas de Recópolis. Hasta Estremera, el paisaje agrícola es dominado por campos de cereal, regados por los embalses de Almoquera o Estremera.
- Estremera da acceso a la Comunidad de Madrid. El tramo entre Villamanrique de Tajo y Colmenar de Oreja pasa entre canteras abandonadas, y modernas explotaciones extractivas. A la llegada a Colmenar se abre el bonito valle de Valdegrederos. Hasta llegar a Aranjuez, la ruta desciende al encuentro del Tajo a Aranjuez, la ruta desciende al encuentro del Tajo a Aranjuez, la ruta desciende al encuentro del Tajo a Aranjuez, la ruta desciende al encuentro del Tajo a Aranjuez.

DE ALBARRACÍN A ERMITA DE SAN LORENZO

CAMINO NATURAL DEL TAJO

SECTOR CENTRO PENINSULAR

